

# Descripción del evento

La dehesa es un ecosistema singular, productivo y sostenible en el que destacan sus valores ambientales y la calidad y competitividad de sus productos. El II Congreso Ibérico de la Dehesa y el Montado pretende dar a conocer los avances en innovación en los distintos ámbitos de la dehesa, desde la producción hasta la comercialización de sus productos, y definir nuevas estrategias de actuación para la gestión y protección de este ecosistema. Asimismo se incidirá en la necesidad de su tratamiento diferenciado en las políticas agrarias europeas y nacionales.

DIA 23

Hora	Bloque	Tema
09.00 09.30	Recepción de asistentes	
09.30 10.00	BIENVENIDA	<p><b>Ilmo. Sr. D. Adolfo Díaz-Ambrona Medrano</b> Secretario General Técnico del Ministerio de Agricultura, Alimentación y Medio Ambiente.</p> <p><b>Ilmo. Sr. D. Francisco Javier Fragoso Martínez</b> Alcalde-Presidente del Ayuntamiento de Badajoz.</p> <p><b>Excmo. Sr. Dr. Nuno Vieira e Brito</b> Secretário de Estado da Alimentação e da Investigação Agroalimentaria. Ministerio da Agricultura e do Mar.</p> <p><b>Excmo. Sr. D. José Antonio Echávarri Lomo</b> Consejero de Agricultura, Desarrollo Rural, Medio Ambiente y Energía. Gobierno de Extremadura.</p> <p><b>Ilmo. Sr. D. Germán Puebla Ovando</b> Director General del Centro de Investigaciones Científicas y Tecnológicas de Extremadura (CICYTEX). Gobierno de Extremadura.</p>
10.00 10.20	Situación Actual de la Dehesa. Retos y Nuevos Actores	<p><b>Fernando Pulido Díaz</b> Profesor Titular. Universidad de Extremadura</p> <p>La Dehesa de la innovación</p>
10.20 10.40		<p><b>Pía Sánchez Fernández</b> Presidenta Federación de la Dehesa – FEDEHESA</p> <p>Federación española de la dehesa. El asociacionismo cómo vía de defensa común.</p>
10.40 11.00		<p><b>José Ramón Guzmán Álvarez</b> Departamento de Restauración Ecológica. Dir. Gral. Gestión del Medio Natural, Consejería de Medio Ambiente y Ordenación del Territorio, Junta de Andalucía.</p> <p>Life Biodehesa, un proyecto para la gobernanza de la dehesa.</p>
11.00 11.30	Pausa café	

Hora	Bloque	Tema
11.30 11.50	El arbolado en la dehesa: función, mantenimiento y sanidad	<p><b>Conceição Santos Silva</b> Coordenadora Técnica APFC - Associação de Produtores Florestais de Coruche.</p> <p>Nuevos modelos de gestión de la dehesa.</p>
11.50 12.00		<p>Luis Burgos Herranz/Francisco Romero Aragüete Gerente Técnico Comercial/ Director de Innovación y Ventas, Protector Cactus, S.L</p> <p>La Innovación en la gestión y protección del arbolado en la dehesa. Protector Cactus; Arbusto Espinoso Artificial</p>
12.00 12.20		<p><b>Germán Puebla Ovando</b> Director del Centro de Investigaciones Científicas y Tecnológicas de Extremadura – CICYTEX</p> <p>Acción conjunta contra la seca</p>
12.20 12.30		<p><b>Isabel León Sánchez y Raúl Tapias Martín</b> Departamento de Ciencias Agroforestales. Universidad de Huelva</p> <p>Selección de Individuos más tolerantes a Phytophthora</p>
12.30 12.40		<p><b>Francisco Almeida Garrett</b> Administrador do Casa Agrícola Herdade do Conqueiro</p> <p>Experiencia de dehesa intensiva</p>
12.40 12.50		<p><b>Isidro Lázaro Santos</b> Jefe de Sección de Ayudas a la Forestación. Consejería de Agricultura, Desarrollo Rural, Medio Ambiente y Energía. Dir. Gral. de P.A.C. Gobierno de Extremadura.</p> <p>Programa de Forestación en Tierras Agrícolas en la Comunidad Autónoma de Extremadura</p>
12.50 13.10		<p><b>Moderadora: M<sup>a</sup> Dolores Carbonero</b> Investigadora. Instituto de Investigación y Formación Agraria y Pesquera – IFAPA</p> <p>DEBATE</p>
13.10 13.20		<p><b>Ana Rengifo Abbad</b> Project Manager. Dehesa el Guijo</p> <p>Dehesa, Red Natura 2000 y Bancos de Hábitat</p>
13.20 13.30		<p><b>Ismael Sánchez Expósito</b> Presidente ADENEX.</p> <p>Valor intrínseco y valor económico de la biodiversidad en la dehesa.</p>
13.30 13.50		<p><b>Dr. José Portugal</b> Consultor Coordinador Quaternaire Portugal</p> <p>Paisaje Cultural del Montado - los desafíos de una inscripción en la lista de patrimonio de la humanidad en la perspectiva del turismo</p>
13.50 14.00		<p><b>Tania Presumido Peña</b> Responsable de turismo Dehesa y Cría</p> <p>El turismo del toro de lidia</p>
14.00 14.10		<p><b>Rafael Muñoz Rubio</b> Ganadero.</p> <p>El potencial del turismo rural en la dehesa</p>

Hora	Bloque	Tema
14.10 16.00	Pausa comida	
16.00 16.20	Pastos	<b>José Freire</b> Engenheiro Agrícola. Fertiprado.
		Forrajes de calidad, cómo conseguir el mejor suplemento para las praderas.
16.20 16.30		<b>José Mira Potes</b> Director Escola Superior Agrária do Instituto Politécnico de Santarém (ESAS/IPS).
		Los pastos: base de la recuperación de suelos
16.30 16.40		<b>María Catalán Balmaseda</b> Investigadora, Asesora y Formadora. PASTO.RE
		Manejo holístico en la dehesa
16.40 16.50		<b>Francisco Maroto Molina</b> Investigador. ETSIAM, Universidad de Córdoba.
		Servicio de Información sobre Alimentos y la dehesa
16.50 17.20	Pausa café	
17.20 17.40	Innovación en la gestión ganadera	<b>Francisco Espárrago Carande</b> Presidente. Señorío de Montanera S.L..
		Situación actual, oportunidades y amenazas para el cerdo ibérico en las dehesas y montados.
17.40 17.50		<b>Andrés Paredes Torronteras</b> Director Gerente Asociación Interprofesional del Cerdo Ibérico.
		Web ITACA: nueva herramienta para la gestión del ganado porcino
17.50 18.10		<b>Augusto Gómez Cabrera</b> Catedrático, Dpto. Producción Animal. ETSIAM, Universidad de Córdoba.
		Uso de la información para la mejora de la eficacia productiva en el sector vacuno de carne
18.10 18.20		<b>Alfonso García Cobaleda</b> Gerente. Wagyu ibérico
		Nuevos productos cárnicos: wagyu
18.20 18.40		<b>Raúl Muñiz Cimas</b> Director Técnico. C.R.I.G.P. CORDERO DE EXTREMADURA, CORDEREX.
		Comercialización en el sector ovino. Nuevas técnicas de corte de los productos cárnicos
18.40 18.50	<b>Raúl Cabello Bravo</b> Gerente. S.A.T. Criadores Ganado Merino (Asociación Nacional Criadores Ganado Merino).	
	Raza Autóctona 100% Merina: Calidad y Excelencia desde el origen	

IFEBA (Badajoz)  
23 y 24 de Abril de 2015



## II CONGRESO IBÉRICO DE LA DEHESA Y EL MONTADO

## II CONGRESSO IBÉRICO DA DEHESA E O MONTADO

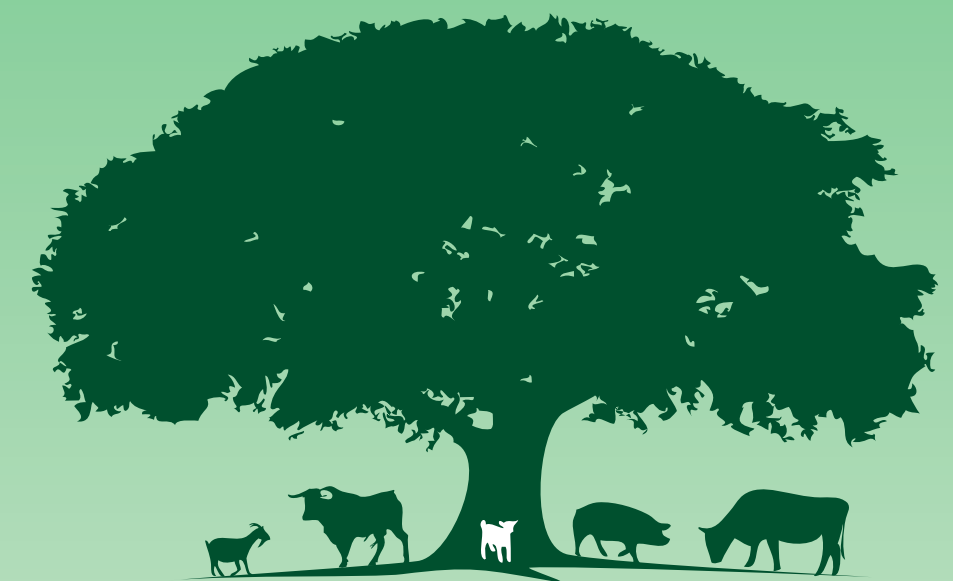

GOBIERNO DE EXTREMADURA



Instituto de Investigación y Formación Agraria y Pesquera  
CONSEJERÍA DE AGRICULTURA, PESCA Y DESARROLLO RURAL



UNIVERSIDAD DE CÓRDOBA



FEDEHESA



Colabora:



Hora	Bloque	Tema
18.50 19.10	Innovación en la gestión ganadera	<b>Pedro Fernández-Llario</b> Director INGULADOS- Innovación en Gestión y Conservación de Ungulados S.L.  Dehesas, punto de encuentro entre fauna cinegética y doméstica.
19.10 19.20		<b>Francisco Almeida Garrett</b> Administrador do Casa Agrícola Herdade do Conqueiro.  Gestión cinegética: experiencia particular
19.20 19.30		<b>Miguel Ángel Sánchez De Castro</b> Director General adjunto. Cárnica Dibe SL.  La dehesa y la carne de caza
19.30 20.00		<b>Moderador: Leopoldo Olea Márquez de Prado.</b> Dr. Ingeniero Agrónomo. Catedrático Universidad de Extremadura.  DEBATE

DÍA 24

Hora	Bloque	Tema
09.00 09.20	Innovación en producciones de la Dehesa	<b>Manuela Mendes Ferrano</b> Directora Geral ROBCORK  ROBCORK - Una mirada vertical en la actividad suberícola
09.20 09.30		<b>Francisco García Martín</b> Gerencia Kitcream  Producción de horchata de bellota
09.30 09.50		<b>Juan García Torres</b> Alcalde del Excmo. Ayuntamiento de Oliva de la Frontera  Carbón vegetal: producto e industria. Modernización del sector.
09.50 10.00		<b>Valentim Realinho</b> Coordenador do Núcleo de Computação, Design e Marketing C3i - Coordenação Interdisciplinar para a Investigação e Inovação.  Bioenergymap – Plataforma de gestión de biomasa
10.00 10.20		<b>Paulo Ribeiro</b> Engenheiro Produção / qualidade. ISOCOR/SOFALCA  Aglomerado de Corcho Expandido, un producto renovado
10.20 10.30		<b>Moaad Bakali Faraji</b> Director de planta. Diam Corchos, S.A.  Dehesa e innovación: Dìam
10.30 10.40		<b>Pablo Bustos García de Castro</b> Profesor Titular. Universidad de Extremadura  TICs aplicadas a la gestión ganadera
10.40 10.50		<b>Clemente Mata Moreno</b> Cátedra de Ganadería Ecológica Ecovalia. Universidad de Córdoba.  La ganadería ecológica como soporte básico para el futuro de la dehesa

Hora	Bloque	Tema
10.50 11.00	<i>Otras producciones y nuevas tecnologías</i>	<b>Manuel Marcos González</b> Administrador Hurdes Natural Servicios Turísticos, S.L.  Apicultura en la dehesa: otra producción.
11.00 11.10		<b>Mariano Acedo Domínguez</b> Director de Programas Ganaderos. Dirección General de Agricultura y Ganadería. Consejería de Agricultura, Desarrollo Rural, Medio Ambiente y Energía. Gobierno de Extremadura.  Otras producciones ganaderas
11.10 11.30		<b>Moderadora: María del Mar Gómez Fornés</b> Periodista  DEBATE
11.30 12.00		Pausa café
12.00 12.20		<b>José Luis Gil Soto</b> Director General de Desarrollo Rural. Consejería de Agricultura, Desarrollo Rural, Medio Ambiente y Energía. Gobierno de Extremadura.  Ayudas a la Dehesa en el PDR Extremadura: otras ayudas y medidas
12.20 12.30	<i>Ayudas a la dehesa</i>	<b>José M<sup>a</sup> Guerrero Pérez</b> Jefe de Servicio de Producción Agraria Dir. Gral. Agricultura y Ganadería. Consejería de Agricultura, Desarrollo Rural, Medio Ambiente y Energía. Gobierno de Extremadura.  Ayudas a la innovación en Extremadura
12.30 12.50		<b>Eng.<sup>a</sup> Susana Barradas</b> Chefe de Divisão de Programação e Desenvolvimento Rural, do Gabinete de Planeamento, Políticas e Administração Geral.  Ayudas a la Dehesa en el PDR Portugal
12.50 13.10		<b>José Ramón Guzmán Álvarez</b> Departamento de Restauración Ecológica. Dirección General de Gestión del Medio Natural, Consejería de Medio Ambiente y Ordenación del Territorio, Junta de Andalucía  La Ley para la dehesa de Andalucía y su desarrollo
13.10 13.50		<b>Mercedes Morán Álvarez</b> Directora General de Política Agraria Comunitaria. Consejería de Agricultura, Desarrollo Rural, Medio Ambiente y Energía. Gobierno de Extremadura  La PAC y la dehesa
13.50 14.30		<b>Moderadora: Pía Sánchez Fernández</b> Presidenta Federación de la Dehesa – FEDEHESA  DEBATE
En el acto de clausura intervendrá el <b>Excmo. Sr. D. José Antonio Monago Terraza</b> <b>Presidente del Gobierno de Extremadura</b>		

Al finalizar el acto se entregará una encina a cada asistente.